

CRÒNICA

DE MONTMELÓ



Boletín municipal
del Ayuntamiento
de Montmeló

039
DICIEMBRE 2020

Vive la Navidad en Montmeló

Miremos la Navidad con ojos de niño y no dejemos que nada ni nadie nos empañe la mirada

Emociónate viendo las luces de Navidad

Emociónate disfrutando de los escaparates de nuestros comercios

Emociónate paseando por nuestras calles y viendo las decoraciones de nuestro vecindario.

Esta Navidad... emociónate en Montmeló

EMO
CIO
NAT

Montmeló

Gestor
Administrador
Montmeló
Compartim Coneixement

DECLARACIONES DE RENTA
COMUNIDADES VECINOS Y PARQUINES
ALTAS AUTÓNOMOS Y EMPRESAS

Us desitgem
Bones Festes



TRÁFICO: CAMBIO DE NOMBRE
TRAMITES CON LAS ADMINISTRACIONES
CONSULTAS | EXTRANJERÍA

¿Sabes ya cuánto vale tu casa?

www.fincasleon.com/valora-tu-vivienda

Descúbrelo en menos de 1 minutos



Ref. EV11220

Piso en Venta · Montmeló · Centro

m² 118 Habitaciones 4 Baños 2 Parking SI

Piso luminoso, año 2001, 118m² de los cuales 90m² son útiles y dispone de 4 habitaciones y 2 baños. Exterior y céntrico. Dispone de garaje, balcón, ascensor y aire acondicionado y incluye acceso personas con movilidad reducida, lavadero, buen estado, baño privado, calefacción gas natural central, esquina, aseo, trastero incluido, parking, ventanas PVC y gas natural.

Certificación Energética E

234.520€



OBRA NUEVA

Ref. EV11226

Planta baja en Venta · Montmeló · Santo Cristo

m² 130 Habitaciones 3 Baños 2 Parking No

Obra nueva. 130m² const. (78m² útiles). Comedor-cocina, 2 baños con ducha, 3 habs. (1 con vestidor y baño 20m²), cuarto lavadero y salta/trastero interior 35m² con renovación aire. P. lacadas blanco, principal blindada, v. alum. puente térmico y vidrio doble cámara, pers. aluminio inyectadas espuma. Silestone, vitro, calef., aire frío-calor conductos. Entrega prevista para finales de Septiembre 2021.

Certificación Energética Exenta

199.000€

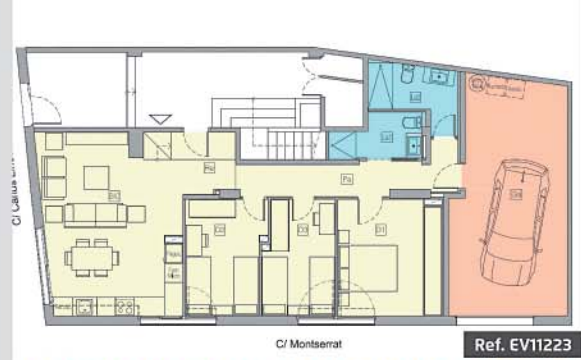

C/ Montserrat

Ref. EV11223

Planta baja en Venta · Montmeló · Santo Cristo

m² 122 Habitaciones 3 Baños 2 Parking SI

Planta baja 122m² construidos. A ESTRENAR, garaje propio, aire acondicionado bomba calor, s. porcelánico, carp. aluminio, p. lacadas en blanco. 3 habitaciones dormitorio, 2 baños con plato de ducha, lavadero, comedor con cocina abierta, creando un estilo moderno y pragmático y a su vez acogedor. Fecha de entrega aproximada 30 de Septiembre 2.021

Certificación Energética Exenta

199.000€



Ref. EV11225

Piso en Venta · Montmeló · Centro

m² 74 Habitaciones 3 Baños 1 Parking No

Gran piso exterior en la planta 8, edificio construido en el año 1970 que dispone de ascensor. Tiene 74 m² construidos según catastro y dispone de 3 habitaciones, comedor soleado con salida a balcón, baño y cocina con ventanas que dan al balcón, entrando mucha claridad.

Certificación Energética E

163.890€



Ref. EV11199

Piso en Venta · Montmeló · Santa Rosa

m² 85 Habitaciones 3 Baños 2 Parking No

Piso de 85 m² completamente para reformar, de 3 habitaciones (1 doble y 2 individuales), 1 baño, cocina con lavadero integrado, ascensor. El edificio también esta totalmente rehabilitado.

Certificación Energética E

110.000€



Ref. EV30102

Local en Venta · Montmeló · Zona Quintana

m² 104 Habitaciones - Baños 2 Parking No

Ideal Inversión. Magnifico local esquinero de 104m² construidos según catastro y 86m² útiles según Escritura, en la actualidad se encuentra arrendado en la actualidad con una rentabilidad aprox. de un 6,5%. En estos momentos hay un negocio Panadería/Cafetería en pleno funcionamiento. Posibilidad de reconversión en una vivienda esquinera, exterior y soleada.

Certificación Energética D

81.470€



Ref. EV50053

Plaza Parking en Venta · Montmeló · Centro

m² - Habitaciones - Baños - Parking SI

Plaza de aparcamiento en venta situada en pleno centro de Montmeló, cerca del Pabellón Municipal, plaza cómoda con puerta automática. Infórmese sin compromiso!

9.300€



Ref. EV50055/56

Plaza Parking en Venta · Montmeló · Curcuny

m² - Habitaciones - Baños - Parking SI

Dos plazas de aparcamiento, amplias cerca de la Estación de tren. Puerta automática, amplias y cómodas, perfectas para las familias con peques. Infórmese sin compromiso!

10.500€ por cada plaza



Ref. EV50052

Plaza Parking en Venta · Montmeló · Centro

m² 16 Habitaciones - Baños - Parking SI

Esta plaza de parking se encuentra en Carrer Àngel Guimerà, 08160, Montmeló, Barcelona, en la planta 0. Es un plaza de parking, construido en el año 1996, que tiene 16 m² de los cuales 11 m² son útiles.

13.000€

Las superficies son indicativas según Sede Electrónica del Catastro. Gastos e impuestos inherentes a la compraventa no incluidos. Para calcular gastos e impuestos entra en: <http://bit.ly/despescmpravenda>. El mobiliario y los enseres personales que figuran en las imágenes no son objeto de la presente oferta.



Colaboramos con más de 130 inmobiliarias, con 830 agentes a su servicio

Delegació Mollet del Vallès
Passatge Sant Miquel, 12
08100 Mollet del Vallès
T. 93 579 33 33
mollet@fincasleon.com

Delegació Montornés del Vallès
Onze de Setembre, 29
08170 Montornés del Vallès
T. 93 568 35 45
montornes@fincasleon.com

Delegació Montmeló
Avinguda Pompeu Fabra, 3
08160 Montmeló
T. 93 572 30 73
montmelo@fincasleon.com



Desde 1990 a su servicio

registre d'agents immobiliaris de Catalunya aicat 3612

www.fincasleon.com

EDITORIAL

La Navidad del año del Covid

A menudo comentamos con compañeros y amigos que el año pasado, por estas fechas, no nos podíamos ni imaginar que en 2020 sería como ha sido. Con las uvas de la noche del 31, quien más quien menos, todos los montmeloninos y montmeloninas hacían sus planes y promesas para un año mejor y más próspero. Y en marzo, aún con algunos restos de turrón en la nevera, nos atrapó de lleno la cruda realidad de las consecuencias de una pandemia global con repercusiones muy locales que nos tuvo confinados durante muchas semanas y que aún sufrimos por sus efectos y restricciones.

Todos los países y regiones se han visto forzados a tomar medidas drásticas y desconocidas durante décadas para intentar paliar la crisis sanitaria. Algunos, que parecía que tenían la fórmula mágica para evitar contagios y mantener la actividad, se han acaba-



do viendo arrastrados por la cruda realidad del aumento descontrolado de contagios y defunciones, y a la espera de vacunas, el mundo entero se ha visto abocado a limitar el contacto social con graves consecuencias en el desarrollo de la actividad económica.

Este año 2020 ha sacado lo mejor de muchos de nosotros. Son muchos los colectivos y profesionales que se han tenido que poner duro a luchar contra el virus. Un esfuerzo y un trabajo, a menudo con precariedad de medios y con gran desconocimiento del peligro y de los riesgos a los que nos enfrentábamos.

Ahora, que encaramos el final de este extraño 2020, es momento de hacer balance.

Quisiera que nos quedáramos con los aprendizajes positivos. Con aquellas lecciones de esfuerzo y superación que hemos visto y vivido a nivel personal y colectivo.

Quisiera que tuviéramos un recuerdo para aquellas personas que más directamente han sufrido las consecuencias de esta crisis, bien porque han sufrido directamente la enfermedad o porque han perdido algún familiar o ser

querido, bien porque han perdido su empleo o han tenido de cerrar un negocio que era su proyecto vital.

Quisiera que reflexionáramos sobre la necesidad de tomar una mayor conciencia de nuestra fuerza y capacidad colectiva para superar los problemas como sociedad. Cuando una sociedad, liderada por sus instituciones y su sociedad civil se pone a trabajar en la solución de un problema colectivamente identificado, somos más fuertes y estamos más capacitados para resolverlo.

Y quisiera, finalmente, poner el Ayuntamiento, como siempre, al servicio de sus ciudadanos y ciudadanas. Seguiremos estando a su lado, a pesar de las dificultades y los problemas con los que, a buen seguro, nos encontraremos.

Todo el conjunto de profesionales del Ayuntamiento, desde el último operario de servicios hasta yo mismo, nos ponemos a su disposición para hacer de este 2021 que está a punto de comenzar un año mejor y más próspero.

Os deseo a todos una feliz Navidad y un mejor 2021. ■

Cuidaos. Cuidémonos.

Pedro Rodriguez, Alcalde

TEMA DEL MES

Tienda EMOCIONA'T

Entrados en el mes de diciembre y listo para recibir las fiestas de Navidad, el Ayuntamiento ha preparado una campaña de dinamización del comercio local que bajo el nombre de EMOCIONA'T quiere hacer llegar la magia de la Navidad en todas las casas de Montmeló.

Entre las acciones previstas, está la tienda Emociona't. Desde el viernes 18 de diciembre, el Ayuntamiento ha abierto el establecimiento situado en la avenida Pompeu Fabra, 2, donde la ciudadanía podrá ir a envolver los regalos comprados en el comercio local.

En esta tienda, podrás encontrar paquetes de regalo que nuestras tiendas han preparado expresamente para los montmeloninos y montmeloninas y regalar Cajas Emociona't.

Emociona't es también solidaridad. Con la compra de los imanes de la campaña contribuyes a la campaña Cap Infant sense Regal que permite que todos los niños del municipio puedan disfrutar de la Navidad.

El horario de la tienda es de 10 a 20.30 h, de lunes a domingo, desde el día 18 de diciembre hasta el 5 de enero. Sólo cierra los días 25, 26 de diciembre y 1 de enero. ■



Montmeló



AJUNTAMENT DE MONTMELÓ

Edita: Ajuntament de Montmeló

Redacció i fotografia: Oficina de premsa i comunicació

Asesoramiento lingüístico:

Oficina de Català de Montmeló. CNL Vallès Oriental

Maquetació: DBcoop, sccl

Publicidad: GPL, sccl

Impresión: DBcoop, sccl

DL: B-21.541-2013

Impreso en papel ecológico 4.000 ejemplares.

Distribución gratuita.



INSTAL·LACIONS CERTIFICATS ENERGÈTICS ITES
 ENGINYERIA ASSESSORAMENTS REFORMA
 AIXECAMENTS PERITATGES LEGALITZACIONS CÈDULES
 INFORMES MANTENIMENT **ARQUITECTURA** DISSENY REPLANTEIG
 TAXACIONS **RETAIL** FACILITY INTERIORISME **RENDERS**
ACTIVITATS PROPERTY OBRA NOVA **URBANISME**
 ENDERROCS **PAISATGISME** PATRIMONI REHABILITACIÓ

Av. Pompeu Fabra núm. 6 BXS B
 Montmeló 08160 (Barcelona)

C/ Àvila, 48 2º C · 08005 Barcelona

93 572 13 93 • 660 749 702

www.m29.es • www.iteedificis.com

info@m29.es

Jose Antonio Molina Saiz Arquitecte col·legiat 37.618/3 | Víctor I. Gómez Martínez Arquitecte tècnic col·legiat 10.354

òptica catafal
 Mireia Catafal i Carolà Òptic-Optometrista Núm. Col·legiat: 4031

HORARI
 de dilluns a divendres
 de 9.30 a 13h i de 17 a 20h
 dissabtes tancat

93 572 00 81
 Av. Pompeu Fabra, 2-4 · 08160 Montmeló

URBANISMO

La nueva residencia para la gente mayor se hará junto a la Fireta

La pandemia ha fijado unas nuevas exigencias como más amplitud en los espacios tanto interiores como exteriores de las residencias que han obligado a hacer un replanteamiento de su ubicación



La Junta de Gobierno Local aprobó las bases del proceso para la construcción de una nueva Residencia asistida y Centro de día para personas mayores en Montmeló y su entorno urbano, situada en la calle Joan Maragall 29, en la actual zona de aparcamiento al lado de la guardería La Fireta.

El proyecto debe prever una capacidad máxima para 36 personas usuarias de la Residencia y para el servicio de Centro de día para 45 personas y deberá prever una futura ampliación para 18 residentes más y 15 usuarios más del centro de día. Las salas de convivencia se dimensionarán para 54 residentes y 60 usuarios del cen-

tro de día.

Finalizado el plazo de información pública, se recibirán las ofertas para la redacción del proyecto. El coste estimado del proyecto será superior a los 2,5 millones de euros y habrá que buscar apoyo económico de la Generalitat y la Diputación para poder hacer frente. ■

Montmeló aprueba la modificación Puntual del POUM en el ámbito del Polígono Sota el Molí

Esta aprobación tiene el objetivo de posibilitar el desarrollo del sector con la construcción de nuevas viviendas y obtener un espacio destinado a equipamiento con la posible rehabilitación de la edificación catalogada existente como centro docente.

El proyecto del futuro Centro de Formación Profesional de Química de Montmeló avanza a buen ritmo. También avanzan los proyectos de viviendas y del sector comercial que se quieren desa-

rollar en este polígono *Sota el Molí*. El pleno del mes de noviembre aprobó por unanimidad el proyecto para adecuar el espacio.

El plan incluye ocho bloques de viviendas, actividad comercial y el centro de formación profesional de química. Todos los grupos municipales de Montmeló consideran que este es un proyecto importante para el municipio. Además, este espacio del polígono *Sota el Molí* también podría acoger otros equipamientos. ■



MOVILIDAD

Nuevas medidas de seguridad vial

Se han instalado dos radares disuasorios informativos y se ha prohibido el acceso a vehículos de autoescuela en algunas calles del centro del municipio

El Ayuntamiento de Montmeló ha instalado dos radares disuasorios informativos como medida disuasoria para mejorar la seguridad de los peatones que atraviesan este tramo de vía en el que la velocidad está limitada a 20 km/h.

Los aparatos indican a los vehículos la velocidad real a la que circulan reforzando el mensaje con un emoticono de una cara sonriente o enojada y emitiendo una señal luminosa en caso de superar el límite de velocidad. El software de los

aparatos permite determinar los flujos de tráfico por franjas horarias de forma telemática.

Por otra parte, está previsto que a principios del año 2021 se eliminarán los semáforos del cruce entre la calle Vic y la calle Dr. Robert, única zona del municipio que está regulada por semáforos. Dada la evolución de la movilidad en el municipio y la reducción del paso de vehículos a través de la calle Vic, se suprimirán los semáforos y se transformará el cruce en un paso remontable con señalización vertical y horizontal. ■



MEDIO AMBIENTE

Resultados de los estudios de la calidad del aire en Montmeló

A petición del Ayuntamiento, a finales de 2019, el Departamento de Territorio y Sostenibilidad de la Generalitat llevó a cabo una campaña de mediciones en Montmeló, con el objetivo de evaluar la calidad del aire en el municipio de Montmeló

La unidad móvil estuvo situada ante el Ayuntamiento, en el chaflán de la calle Timbaler del Bruc con la calle Vic, para evaluar los contaminantes atmosféricos dióxido de azufre (SO₂), sulfuro de hidrógeno (H₂S), dióxido de nitrógeno (NO₂), monóxido de carbono (CO), ozono (O₃), benceno y partículas en suspensión de diámetro inferior a 10 micras (PM₁₀). El

estudio define cada uno de los contaminantes, su procedencia y su afectación a la salud. Se realizaron mediciones de inmisión en continuo y durante 24h los contaminantes atmosféricos mencionados. Estas mediciones se efectuaron mediante analizadores automáticos, los cuales a partir de una muestra de aire determinan la concentración de los contaminantes. Aunque se obtiene un dato cada minuto,

sólo se almacenan los valores medios cada 10 minutos. Los niveles de dióxido de azufre (SO₂), sulfuro de hidrógeno (H₂S), dióxido de nitrógeno (NO₂), monóxido de carbono (CO), ozono troposférico (O₃), partículas en suspensión de diámetro inferior a 10 micras (PM₁₀) y benceno medidos durante el periodo de la campaña no han superado los valores de referencia legislados.

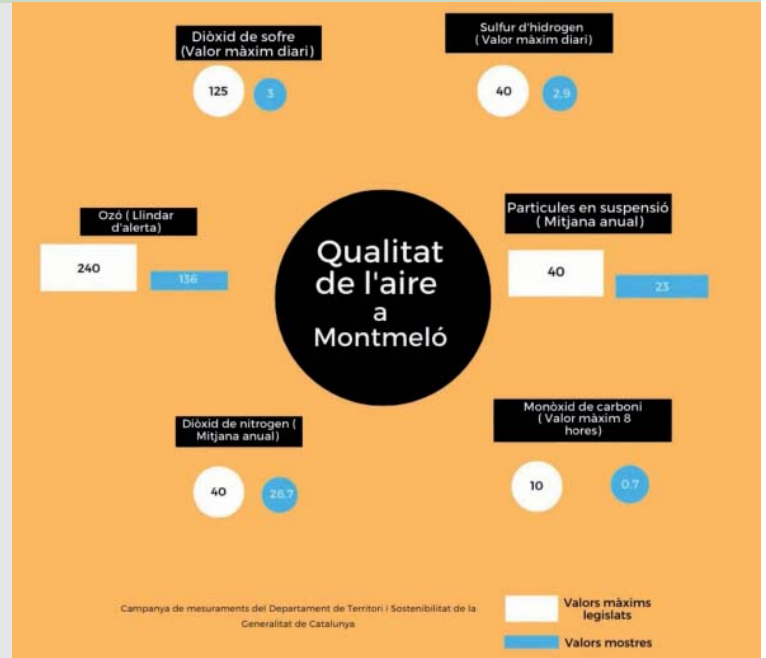

Se ha recibido también los resultados de los estudios encargados al Servicio de Medio Ambiente de la Diputación de Barcelona sobre calidad del aire que son el Estudio puntual comparativo de los niveles de partículas (PM₁₀ y PM_{2,5}) y el Estudio y análisis del dióxido de nitrógeno en diversos puntos del municipio. ■

Deixalleria de Montmeló Horario de Navidad



Lu	Cerrado
Ma	De 16 a 19 h
Mi / Ju / Vi	De 9.30 a 13.30 h y de 16 a 19 h
Sa	De 9 a 15 h
Do	De 9 a 14.30 h
23 y 24 dic. Festivos	Abierto de 8.30 a 15.30 h
	Cerrado 25/12, 26/12, 01/01 i 06/01

Instaladas nuevas trampas para el control de la avispa asiática

Durante el mes de noviembre se instalaron 30 trampas para el control de la avispa asiática en diferentes lugares del municipio. Esta actuación se lleva haciendo desde el 2018 con el alumnado del Aula Oberta del Instituto

Este año se amplía esta actuación en todo el municipio y realizado por una empresa especializada en captura de avispa asiática SERPA (Servicios Privados Anti velutina).

El objetivo de la instalación de las trampas es detectar la presencia de la avispa en cuestión y, en su caso, capturar el máximo número de ejemplares posible para luchar contra el que ya se ha definido como una plaga. Estas se instalan en dos épocas en otoño y en primavera.



Este curso han participado 6 alumnos del Aula Oberta que a principios del mes de diciembre fueron a recoger las 15 trampas de avispa velutina que habían puesto 3 semanas antes. Estas trampas están colocadas alrededor del Instituto. En total se capturaron 34 avispas. ■

SERRANO
ADVOCATS

Blas Infante, 11
08170 Montornès del Vallès (Barcelona)
Tel. 93 572 21 86 • 93 568 49 98 • Fax 93 568 11 92
eserrano@icavor.com

Ja la tenim aquí!
agenda
de la dona
2021

Demana-la a la teva llibreria
o vine a buscar-la

dbcoop
al c/ Sant Lluís, 11, local 1
comercial@dbcoop.cat
93 242 01 99

*Els beneficis de l'Agenda es destinen cada any a una associació de dones diferent.

Cercles

Montornès • Vilanova

Psicologia infantil, adolescent i adult • Logopèdia
Reforç psicopedagògic • Estudis

T. 93 568 31 40 / 615 92 36 58
Pl. Autonomia, 6 Baix 2^a
08170 Montornès del V.
cerclesmont@gmail.com

T. 615 36 37 34
c/ Jaume Ginestà, 19
08410 Vilanova del V.
vilanova@grup-cercles.com

www.grup-cercles.es

TURISMO

Adecuación de un espacio de estancia y pernoctación de autocaravanas en la zona del matadero

La Brigada municipal de obras y servicios está trabajando en la adecuación de un espacio de la zona del matadero para la estancia y pernoctación de autocaravanas

La voluntad del Ayuntamiento de Montmeló es poner en marcha un espacio de estancia y pernoctación de autocaravanas, dotado con servicios, para facilitar la llegada y estancia en el municipio de caravanistas. En esta zona, de carácter no vigilado, sólo podrán estacionar los vehículos reconocidos como autocaravanas, o los vehículos homologados como vehículos-vivienda, que no están censados en la comarca del Vallés Oriental.

El uso de este espacio

estará regulado en la Ordenanza de espacios públicos y civismo que ha sido modificada con la introducción de un nuevo artículo. El proyecto consiste en acondicionar una parte del terreno cercano al antiguo matadero para situar un aparcamiento de autocaravanas turísticas y las futuras pistas de Skate. Se contempla el acondicionamiento del pavimento además de los servicios necesarios para las dos actividades complementadas con jardinería o mobiliario urbano. ■



PROMOCIÓN ECONÓMICA

Se aprueban 80.000 € para apoyar el comercio local

El Pleno del mes de noviembre aprobó una modificación presupuestaria con la inclusión de una partida de 80.000 € para apoyar el comercio local

Esta partida económica ha servido para hacer frente a las dos convocatorias de ayudas especialmente dedicados a los sectores de actividad más afectados por el Covid-19, por un importe de 60.000 € y los 20.000 € restantes para la campaña de comercio de esta Navidad *Emociona't*.

Con esta campaña el ayuntamiento dará un vale de compra de 20 € a cada persona que acredite haberse gastado 100 € en compras en 5 establecimientos diferentes del municipio. Se han repartido unas papeletas especiales para demostrar que se ha comprado en Montmeló. No hay importe mínimo ni máximo de compra, pero sí se computará un máximo de 50 € por establecimiento. El cliente deberá entregar la inscripción cumplimentada con los 5 sellos en el Ayuntamiento y enseñar los tickets de las 5 compras; si todo es correcto, se cambiará la papeleta por el vale de 20 €, y además entrará también en el sorteo de Navidad de la *Unió de Botiguers*.

Esta promoción será válida durante todas las fiestas y hasta el día 5 de enero de 2021. Los vales de 20 € serán válidos en cualquier establecimiento del municipio que los acepte. ■

Per Nadal, consum local.

EMOCIONA'T
Montmeló



Et desitgem un Bon Nadal amb un consum responsable, segur i de comerç local.

Generalitat de Catalunya
Agència Catalana del Consum



L&S

L&Subias Associats, S.L.

Administrador
Fincas
Colegiado

ASEFIGET
Asociación Española de
Asesores Fiscales y Gestores Tributarios

Us desitgem Bon Nadal

SERVICIOS ADMINISTRATIVOS | FISCAL | RENTAS

MERCANTIL | CONTABILIDAD LABORAL | SOCIEDADES

ADMINISTRACIÓN DE FINCAS Y CORREDURÍA DE SEGUROS

Plaza Europa, 2-4 Local · 08160 Montmeló · 93 568 36 63 · fincas@lsubiasassociats.com

PARTICIPACIÓN

El Plan de Actuación de Mandato 2020-2023 ha sido presentado con un acto público y en formato telemático

El jueves 10 de diciembre, se hizo la presentación definitiva pública del PAM 2020-2023 de Montmeló. Teniendo en cuenta las restricciones de la Covid-19, el acto se hizo de manera virtual a través del canal de Youtube del Ayuntamiento. El alcalde acompañado de algunos concejales del equipo de gobierno y de la vicepresidenta del Consejo de Pueblo han sido los encargados de explicar cada uno de los bloques en que se divide el PAM.

En el caso de la representante del Consejo de Pueblo explicó la priorización de las principales líneas de intervención que llevaron a cabo los miembros del Plenario respondiendo el cuestionario que constó de la valoración de tres dimensiones: la importancia, entendida como el hecho que su realización es



primordial como acción de gobierno, la urgencia, entendida como el grado de necesidad de poner en marcha la actuación en función de un calendario de cada uno de los bloques y la viabilidad entendida como la disponibilidad de recursos que son accesibles para llevar aquellas actuaciones a cabo.

En los ámbitos estratégicos 1 y 2, un Montmeló para vivir mejor y un Montmeló para trabajar mejor, se priorizan aquellas medidas contra el impacto de la Covid-19. Garantizar la

accesibilidad de las personas con capacidades diversas ha sido la priorización en el ámbito de un Montmeló para disfrutar más y el último bloque, un Montmeló para avanzar con todo el mundo, se ha considerado prioritario la Reducción de la contaminación acústica y ambiental.

Para garantizar el cumplimiento del PAM, el ayuntamiento pondrá a disposición de la ciudadanía unos indicadores del nivel de cumplimiento de estas actuaciones. ■

PAM 2020-2023
Montmeló

Estructura

- 4 ÁMBITOS ESTRATÉGICOS**
Son los valores que inspiran la acción de gobierno, donde se concentran los esfuerzos municipales
- 26 EJES PROGRAMÁTICOS**
Determinan las voluntades principales de la acción de los próximos tres años
- 53 OBJETIVOS ESTRATÉGICOS**
Contribuyen al cumplimiento de los ejes programáticos
- 325 ACCIONES**
Són líneas de trabajo que contribuyen al cumplimiento de los objetivos estratégicos

Peluqueria Tania
DESCUENTOS ESPECIALES +65 AÑOS
c/ Josep Tarradellas, 50 · Montmeló
93 572 05 87 · pelutania0781@hotmail.es
martes a viernes de 9 a 13h i de 15 a 19h // sábados de 8 a 15h.

dbcoop
sccI

TARGETES DE VISITA

100 Unitats	10,00 €
200 Unitats	15,00 €
300 Unitats	20,00 €
500 Unitats	32,00 €

* Tamany: 5x8 cm, impresos a una sola cara.
* No incloum muntatge ni transport. Preus sense IVA.

c. Sant Lluís, 11, local 1 · 08012 Vila de Gràcia
93 242 01 99 · db@dbcoop.cat
www.dbcoop.cat

BAR RESTAURANTE EL PEDREGAL
DESAYUNOS Y COMIDAS CASERAS
OBERTS AL VOSTRE SERVEI
Consulteu condicions
C/ INDUSTRIA, 2 · 08160 MONTMELÓ · 93 546 49 13 · 627 483 725 · smlara@hotmail.es

PAA
PABLO ARIAS
clínica dental
Pablo Arias Arias de Saavedra
ODONTÓLOGO
Riu Mogent, 17 · 08170 MONTORNÈS DEL VALLÈS
Tel. 93 568 44 07 · Fax 93 568 44 07

LA TENDA
CARNISSERIA
CANSALADERIA
XARCUTERIA
POLLERIA
TINTO - CAROLA
Bones festes i felic any nou
Av. Pompeu Fabra, 26 - 93 568 01 42 / c/ Vic, 53 · 93 568 01 91 · MONTMELÓ

CULTURA

La Sala Polivalent ha reabierto en diciembre llena de magia y Navidad

La cultura te emociona. La cultura es conocimiento y te hace libre. Te transporta, te hace vibrar. La cultura es esencial, y es segura. El Ayuntamiento de Montmeló junto con la Diputación de Barcelona apoyan la cultura del territorio

Los espacios culturales son espacios seguros y así nos lo demuestra nuestra Sala Polivalent. El viernes 11, el público infantil pudo disfrutar del espectáculo: “*Qui vola en aquesta escombra?*”, con Sandra Rossi. Y el viernes 18, el espectáculo navideño de *Jomeloguisjomelo.com*, explicó que es la Navidad a las familias de Montmeló.

El sábado 19, fue el turno de la compañía montmelonina El Replà, que hicieron pasar un muy buen rato con el espectáculo *Caga Tió...* de una vez. Pequeños y no tan pequeños pudieron vivir las aventuras de Narcís en defensa de las tradiciones navideñas catalanas.

Y para cerrar el mes y desear Felices Fiestas a todo



el público de la Polivalente, domingo 20, el grupo ebrenco *Quico el Cèlio, el Noi y el Mut de Ferreries*, nos ha hecho disfrutar con el espectáculo *Lo Misteri de Nadal*. Un

montaje creado con la idea de reinventar *Els Pastorets* y vivir la tradición navideña desde el respeto a todas las culturas. Una revisión divertida y entrañable a nuestra

Navidad a partir del cancionero catalán y también universal.

Sala Polivalente de Montmeló #CulturaSegura ■

Primera entrega de premios del concurso “Qui no s’arrisca, no pisca”

Qué significa *qui no arrisca, no pisca*? A qué nos referimos cuando decimos que *el més calent és a l’aigüera*? *Quan fem salat?* *O fer el préssec?* *O pesem figues?* La cultura popular está llena de dichos y cada uno lo utilizamos según nuestras intenciones

Con estas preguntas comenzó el concurso de frases hechas que se organizó desde el área de Cultura del Ayuntamiento con el apoyo de la Oficina de Catalán para animar a la ciudadanía de Montmeló a conocer la cultura popular. La idea es recuperar las frases hechas que se han ido haciendo a lo largo de la historia y que sirven, no sólo para enriquecer nuestro vocabulario, sino también para mostrar nuestra alegría, rechazo, duda, crítica o felicitación hacia los demás.

Durante este último trimes-

tre se ha colgado mensualmente una frase hecha en la página web del Ayuntamiento y en el Crónica y los usuarios debían responder cuál era su significado, enviando la respuesta directamente por la web o enviando un correo a la Oficina de Catalán. Una vez terminado el trimestre, se ha hecho un sorteo entre todas las respuestas recibidas que fueran correctas para escoger dos ganadores y felicitarlos con un lote de cultura.

Las personas ganadoras son Ana M.Ferrer Marquina y Roxana Ibáñez, que recibieron de manos de Ariadna

Ojeda, concejala de Cultura, una bolsa con el lema *Qui no s’arrisca, no pisca*, la última novela de la montmelonina Anna Ballbona *No soc aquí* y una entrada doble para la *Sala Polivalent*.

Comienza un nuevo trimestre y la Oficina de Catalán propone nuevas frases hechas como reto para participar en el concurso de *Qui no s’arrisca, no pisca*. Basta leer la frase y marcar cuál de las opciones que se proponen es la correcta, enviar la respuesta a montmelo@cpln.cat y concursar. **Endavant les atxes!** ■

Concurs de frases fetes Qui no s’arrisca, no pisca !

Què significa “Aixafar la guitarra”?

1. Muntar una festa improvisada.
2. Desbaratar-li els plans, els propòsits ... a algú.
3. Aprendre a tocar la guitarra.

Tria la resposta correcta i envia un correu amb les teves dades a montmelo@cpln.cat.

Les respostes encertades entraran en un sorteig d’un lot farcit de cultura .



ACCIÓN COMUNITARIA Y BIENESTAR

I Semana de las Capacidades Diversas en Montmeló

Desde la concejalía de Capacidades diversas se organizó una campaña de concienciación a través de las redes

A principios del mes de diciembre coincidiendo con el Día Mundial de las personas con discapacidad se organizó la I Semana de las Capacidades Diversas. Dadas las restricciones de contención de la pandemia, las actividades previstas se tuvieron que repensar de nuevo y se hizo una campaña de concienciación a través de las redes con la publicación, a lo largo de la semana, de vídeos

de personas del municipio reflexionando sobre la vida con capacidades diversas.

El mismo día 3, junto con estudiantes de la Universidad Politécnica de Cataluña de Arquitectura, se hizo un recorrido por el municipio para marcar qué sitios no son accesibles para personas con movilidad reducida. Este recorrido lo hicieron acompañados de las personas que más lo sufren.

Para localizar estos puntos, los estudiantes han recorrido diferentes zonas del pueblo y los registraron utilizando una aplicación de móvil. Una vez se termine este trabajo de mapeo, pasarán un informe al consistorio montmelonino. Esta iniciativa, que recibe el nombre de *Mapathon*, se ha desarrollado simultáneamente en varios municipios de Cataluña. ■



GESTIÓN MUNICIPAL

María del Mar Hernández, nueva consejera del Consell Comarcal

La concejala de Montmeló, María del Mar Hernández Sánchez, se ha incorporado como nueva consejera del *Consell Comarcal* por el grupo Coalición Candidatura de Progreso. La nueva consejera tomó posesión en el último Pleno del Consell Comarcal, y ha entrado después de la renuncia de Carles Fernández.

Hernández, forma parte del equipo de gobierno del ayuntamiento de Montmeló desde las últimas Elecciones Municipales celebradas el 2019 y tiene delegadas las concejalías de Capacidades Diversas, Personas Mayores,



Movilidad y transporte, Nueva ciudadanía y Servicios Sociales.

El concejal de Montmeló Jordi Manils, también forma

parte del *Consell Comarcal*, del que es vicepresidente segundo y es consejero delegado del área de Promoción Económica y Estudios. ■



FARMACIA-ORTOPEDIA
MARGARITA COLLS
¡Os deseamos felices fiestas!

• Servicio de nutrición personalizado

• Preparación dosificación de medicamentos semanal personalizado

NOVEDAD

GRATIS



farmaciarmargaritacolls

93 422 25 36



Farmàcia Margarita Colls



Passeig de les Corts
Catalanes
nº10, Montmeló



693 23 57 32



farmaciarmontmelo@gmail.com

P.C. English
Acadèmia d'Anglès

P.C. English School.
Enjoy and learn.

Centre examinador acreditat pel British Council.
Grups reduïts.
Preparació d'exàmens de la Universitat de Cambridge (A1, A2, B1, B2, C1).
Estades a l'estranger (Regne unit, Escòcia, Gales, Estats Units i Canadà).
Campament d'estiu en anglès per a infants d'entre 6 i 13 anys.
Cursos intensius i de consolidació a l'estiu.

Pg. Josep Terradelles, 32 Montmeló
676 061 547 · www.pcenglish.es

Tallers Serrat Font, S.L.

Reparació de l'Automòbil
Mecànica - Planxa - Pintura



C/ 1er de Maig, 2 - Tel. 93 572 06 85 - Mòbil 635 636 121
08160 MONTMELÓ - t.serratfont@sf-inter.net

NAVIDAD 2020



Entregados los premios del concurso de dibujo de la Postal de Navidad y del vídeo de felicitación

Más de 80 dibujos han participado en el concurso escolar de dibujo de la postal de Navidad que el Ayuntamiento hará llegar a todos los hogares esta Navidad. El concurso dividido en dos categorías, de 1º a 3º y de 4º a 6º, ha tenido dos ganadoras que han reflejado la Navidad y el Covid-19 en sus trabajos.

Nuria García ha sido la ganadora del premio de la categoría de 1º a 3º y Alejandra Bardina la de la categoría 4º a 6º. El Jurado formado por representantes de las dos escuelas y de las asociaciones de familias de

las dos escuelas y el profesor de dibujo de centro cultural La Torreta, han tenido trabajo para elegir los mejores trabajos.

El vídeo ganador es obra de Laia Feijoó que nos recuerda que hay que cuidarnos y que si nos protegemos nosotros protegemos al resto. El vídeo lo podéis encontrar en la web y en las redes sociales del Ayuntamiento. En este caso el Jurado estaba formado por personal del Instituto y de la asociación de familias, de un representante de la *Estació Jove* y de un montmelonino vinculado al mundo del teatro. ■

La gente mayor de Montmeló muestra su solidaridad con las familias más vulnerables

La pandemia no ha permitido realizar las actividades habituales que organiza el *Casal de la Gent Gran* de Montmeló. Pero desde la junta han querido invertir parte del dinero que no han podido utilizar en estos actos en una iniciativa solidaria.

Han preparado una quinceña de lotes de alimentación y productos higiénicos que han sido repartidos con la colaboración de la Asociación de

Voluntarios de Protección Civil. Las personas destinatarias han sido escogidas a través de los servicios sociales del ayuntamiento de Montmeló.

Además, el *Casal de la Gent Gran* de Montmeló también ha querido colaborar con el proyecto del servicio socio-educativo del municipio dirigido a niños y niñas del pueblo y han preparado lotes de material escolar para las personas usuarias del servicio. ■

LA FÓRMULA QUE ENS PROTEGEIX #COVID19

1,5 m + Mans + Mascareta + Ventilació

Generalitat de Catalunya Departament d'Interior protecció civil interior.gencat.cat/malaltiesemergents 112 emergències

RECOMANACIONS PER A TROBADES I REUNIONS SOCIALS #COVID-19

ON? En espais a l'aire lliure i, alternativament, espais tancats amb ventilació permanent

AMB QUI? En grups el més petits possible, màxim de 6 persones... i persones que formin part de dos domicilis diferents com a molt

COM? Ús constant de mascareta, higiene de mans i distància, evitant el contacte físic estret... també amb la família amb qui no convivim habitualment

IMPORTANT A l'espai públic, eviteu zones i horaris de molta afluència. Centre comercial

No fumeu a prop d'altres persones. No accediu en grup a espais comercials molt plens

Generalitat de Catalunya Departament d'Interior protecció civil interior.gencat.cat/trobadasegura 112 emergències

Mercado semanal de navidad

Los dos últimos mercados semanales del año 2020 se harán los jueves 24 y 31 de diciembre

LA MILLOR SELECCIÓ DE PERNILS

DES DE 39€ (LA PEÇA)

Manifs
CARNISSERIA · CANSALADERIA
ELABORACIÓ PRÒPIA DES DE 1966

C/ Major, 5 - Montmeló - Tel. 93 568 11 94 - Whatsapp: 603 360 029

FIESTAS Y TRADICIONES

La Fábrica de los Reyes Magos abre sus puertas para todos los niños de Montmeló

Durante tres días y con cita previa los niños de Montmeló verán cómo se preparan los regalos que los Reyes llevan por todo el mundo en la Fábrica de los Reyes Magos

Este año los Reyes Magos no podrán venir en persona a recoger las cartas de los niños de Montmeló. Por este motivo, y haciendo una excepción, las recogerán en la misma fábrica los días 2, 3 y 4 de enero, donde se podrá ver cómo preparan los paquetes que repartirán el día 5 de enero todo el mundo.

Para garantizar la seguridad de la visita es imprescindible que se haga la reserva previa y acceder a las instalaciones con la Invitación Real que ha llegado a casa de los niños menores de 11 años gracias a la colaboración del CIJ Esplai't. Debe reservar hora a través de la página web del Ayuntamiento, www.montmelo.cat, del día 24 de diciembre a las 00 horas hasta el 30 de diciembre a las 20 horas.

Cuando pida la hora es muy importante que indique el nombre y apellidos del niño que lleva la Invitación Real, y en caso de que no se pueda asistir anular la

reserva correspondiente. Cada invitación autorizará a acceder a la fábrica a un máximo de 6 personas. Este grupo burbuja puede estar formado por más de un niño de la misma familia, pero si es así sólo será necesario formalizar una reserva.

Una vez hecha la reserva, recibirá la confirmación por correo electrónico con la hora y el punto de encuentro desde donde les trasladaremos a la fábrica. Hay que asistir a la cita con un máximo de 15 minutos de antelación de la hora prevista.

Se pide a la ciudadanía que se respete en todo momento la normativa prevista para el desarrollo de la actividad: seguir las directrices de la organización, llevar mascarilla y mantener la distancia física en todo momento. Recuerde llevar la carta, el deseo y la Invitación real.

Necesitamos su colaboración para que la actividad se pueda realizar de forma segura. Os esperamos en la Fábrica de los Reyes de Oriente. ■



Los Reyes Magos harán un Paseo Real por las calles de Montmeló

Los niños de Montmeló podrán saludar a los Reyes Magos, aunque este año, deberán hacerlo desde casa

Sus Majestades los Reyes Magos, este año nos visitarán y pasearán por todo el pueblo. Para hacer una visita, adaptada a las medidas de seguridad y el distanciamiento físico correspondiente, pasearán a partir de las 18 horas por las calles de nuestra localidad dando las buenas noches a los niños y niñas.

El aviso de su llegada será la oscuridad: las luces del pueblo se apagarán y con esta señal deberá salir a su balcón, ventana o al portal para iluminar el camino de los tres Reyes. Podrá iluminar con los móviles o construir un farolillo. Las lucecitas servirán a los Reyes para



Мельчиор
Melchior

加斯帕尔
Gaspar

βαλταзар
Baltasar

saludar y dar ese beso que este año no pueden dar personalmente.

Es muy importante que se respete su paso y que no se

siga a la comitiva real, ya que su visita será fugaz pero muy intensa. Seguir las recomendaciones es básico para poder ejecutar la actividad. ■

La celebración de ambas actividades está supeditada a las indicaciones y restricciones emitidas desde el departamento de Salud y de Interior de la *Generalitat de Catalunya*.