

CRÒNICA

DE MONTMELÓ



AGENDA
2030

Butlletí municipal
de l'Ajuntament
de Montmeló

039
DESEMBRE 2020



Viu el Nadal a Montmeló

Mirem el Nadal amb ulls d'infant i no deixem que res ni ningú ens enteli la mirada

- Emociona't veient els llums de Nadal
- Emociona't gaudint dels aparadors dels nostres comerços
- Emociona't passejant pels nostres carrers i veient les decoracions del nostre veïnat

Aquest Nadal ... emociona't a Montmeló

EMO
COO
NA'T
Montmeló

LA MILLOR SELECCIÓ DE PERNILS

DES DE 39€ (LA PEÇA)



Manifs
CARNISSERIA · CANSALADERIA
ELABORACIÓ PRÒPIA DES DE 1966

C/ Major, 5 - Montmeló - Tel. 93 568 11 94 - Whatsapp: 603 360 029



“Un somriure en significa molt. Enriqueix qui la rep, sense empobrir qui l’ofereix. Dura un segon però el seu record, de vegades, mai no s’esborra.”



CLINICA DENTAL

CAP DENTAL MONTMELO

C/Vic 28, 93 572 17 23
08160 Montmelo
montmelo@capdental.es

- **Odontologia general.**
- **Periodòncia.**
- **Implantologia.**
- **Pròtesis dental.**
- **Conservadora.**
- **Ortodòncia.**
- **Estètica dental.**
- **Disfunció temporomandibular.**

EDITORIAL

El Nadal de l'any de la Covid

Sovint comentem amb companys i amics que l'any passat, per aquestes dates, no ens podíem ni imaginar que l'any 2020 seria com ha estat. Amb el raïm de la nit del 31, qui més qui menys, tots els montmelonins i montmelonines feien els seus plans i promeses per un any millor i més pròsper. I el mes de març, encara amb algunes restes de torró a la nevera, ens va copsar de ple la crua realitat de les conseqüències d'una pandèmia global amb repercussions ben locals que ens va tenir confinats durant moltes setmanes i que encara patim pels seus efectes i restriccions.

Tots els països i regions s'han vist forçats a prendre mesures dràstiques i desconegudes durant dècades per intentar pal·liar la crisi sanitària. Alguns, que semblava que tenien la fórmula màgica per evitar contagis i mantenir l'activitat, s'han acabat veient



arrossegats per la crua realitat de l'augment descontrolat de contagis i defuncions, i a l'espera de vacunes, el mon sencer s'ha vist abocat a limitar el contacte social amb greus conseqüències en el desenvolupament de l'activitat econòmica.

Aquest any 2020 ha tret el millor de molts de nosaltres. Són molts els col·lectius i professionals que s'han hagut de posar de valent a lluitar contra el virus. Un esforç i una feina, sovint amb precarietat de mitjans i amb gran desconeixement del perill i dels riscos als què ens enfrontàvem.

Ara, que encarem el final d'aquest estrany 2020, és moment de fer balanç.

Voldria que ens quedéssim amb els aprenentatges positius. Amb aquelles lliçons d'esforç i superació que hem vist i viscut a nivell personal i col·lectiu.

Voldria que tinguéssim un record per a aquelles persones que més directament han patit les conseqüències d'aquesta crisi, bé perquè han patit directament la malaltia o bé perquè han perdut algun familiar o persona estimada, bé perquè han perdut

la feina o han hagut de tancar un negoci que era el seu projecte vital.

Voldria que reflexionéssim sobre la necessitat de prendre una major consciència de la nostra força i capacitat col·lectiva per a superar els problemes com a societat. Quan una societat, liderada per les seves institucions i la seva societat civil es posa a treballar en la solució d'un problema col·lectivament identificat, som més forts i estem més capacitats per resoldre'l.

I voldria, finalment, posar l'Ajuntament, com sempre, al servei dels seus ciutadans i ciutadanes. Continuarem estant al vostre costat, malgrat les dificultats i els problemes amb els què, de ben segur, ens trobarem.

Tot el conjunt de professionals de l'Ajuntament, des de l'últim operari de serveis fins a mi mateix, ens posem a la vostra disposició per fer d'aquest 2021 que està a punt de començar un any millor i més pròsper.

Us desitjo a tots un molt bon Nadal i un millor 2021. ■

Cuideu-vos. Cuidem-nos.
Pere Rodríguez, Alcalde

TEMA DEL MES

EMOCIONA'T
Montmeló

Entrats al mes de desembre i a punt per rebre les festes de Nadal, l'Ajuntament ha preparat una campanya de dinamització del comerç local que sota el nom d'EMOCIONA'T vol fer arribar la màgia del Nadal a totes les cases de Montmeló.

Entre les accions previstes, hi ha la botiga Emociona't. Des de divendres 18 de desembre, l'Ajuntament ha obert l'establiment situat a l'avinguda Pompeu Fabra, 2, on la ciutadania podrà anar a embolicar els regals comprats al comerç local.

En aquesta botiga, podràs

trobar paquets de regal que les nostres botigues han preparat expressament per als montmelonins i montmelonines i regalar Caixes Emociona't.

Emociona't és també solidaritat. Amb la compra dels imants de la campanya contribueixes a la campanya Cap Infant sense Regal que permet que tots els infants del municipi puguin gaudir del Nadal.

L'horari de la botiga és de 10 a 20.30 h, de dilluns a diumenge, des del dia 18 de desembre fins el 5 de gener. Només tanca els dies 25, 26 de desembre i 1 de gener. ■

EMO

CIO

NAT

Montmeló

AJUNTAMENT DE
MONTMELÓEdita: Ajuntament de
MontmelóRedacció i fotografia: Oficina
de premsa i comunicacióAssessorament lingüístic:
Oficina de Català de
Montmeló. CNL Vallès Oriental

Maquetació: DBcoop, sccl

Publicitat: GPL, sccl

Impressió: DBcoop, sccl
DL: B-21.541-2013Impressió en paper ecològic,
4.000 exemplars.
Distribució gratuïta

INSTALL·LACIONS CERTIFICATS ENERGÈTICS ITES
ENGINYERIA ASSESSORAMENTS REFORMA
 AIXECAMENTS PERITATGES LEGALITZACIONS CÈDULES
 INFORMES **ARQUITECTURA** DISSENY
 MANTENIMENT REPLANTEIG
 TAXACIONS **RETAIL** FACILITY INTERIORISME **RENDERS**
ACTIVITATS PROPERTY OBRA NOVA **URBANISME**
 ENDERROCS **PAISATGISME** PATRIMONI REHABILITACIÓ

Av. Pompeu Fabra núm. 6 BXS B
Montmeló 08160 (Barcelona)

C/ Àvila, 48 2º C · 08005 Barcelona

93 572 13 93 · 660 749 702

www.m29.es · www.iteedificis.com

info@m29.es

Jose Antonio Molina Saiz Arquitecte col·legiat 37.618/3 | Víctor I. Gómez Martínez Arquitecte tècnic col·legiat 10.354

òptica catafal
Mireia Catafal i Carolà Òptic-Optometrista Núm. Col·legiat: 4031

HORARI
de dilluns a divendres
de 9.30 a 13h i de 17 a 20h
dissabtes tancat

93 572 00 81
Av. Pompeu Fabra, 2-4 · 08160 Montmeló

URBANISME

La nova residència per a la Gent Gran es farà al costat de la Fireta

La pandèmia ha fixat unes noves exigències com ara més amplitud en els espais tant interiors com exteriors de les residències que han obligat a fer un replantejament de la seva ubicació



La Junta de Govern Local va aprovar les bases del procés per a la construcció d'una nova Residència assistida i Centre de dia per a la gent gran a Montmeló i el seu entorn urbà, situada al carrer de Joan Maragall 29, a l'actual zona d'aparcament al costat de l'escola bressol La Fireta.

El projecte ha de preveure una capacitat màxima per a 36 persones usuàries de la Residència i per al servei de Centre de dia per a 45 persones i haurà de preveure una futura ampliació per a 18 residents més i 15 usuaris més del centre de dia. Les sales de convivència es dimensionaran per a 54 residents i 60

usuaris del centre de dia.

Finalitzat el termini d'informació pública, es rebran les ofertes per a la redacció del projecte. El cost estimat del projecte serà superior als 2,5 milions d'euros i caldrà buscar suport econòmic de la Generalitat i la Diputació per poder fer front. ■

Montmeló aprova la modificació Puntual del POUM a l'àmbit del Polígon Sota el Molí

Aquesta aprovació té l'objectiu de possibilitar el desenvolupament del sector amb la construcció de nous habitatges i obtenir un espai destinat a equipament amb la possible rehabilitació de l'edificació catalogada existent com a centre docent. El projecte del futur Centre de Formació Professional de Química de Montmeló avança a bon ritme. També avancen els projectes d'habitatges i del sector comercial que es volen desenvolupar

en aquest polígon Sota El Molí. El ple del mes de novembre va aprovar per unanimitat el projecte per adequar l'espai.

El pla inclou vuit blocs d'habitatges, activitat comercial i el centre de formació professional de química. Tots els grups municipals de Montmeló consideren que aquest és un projecte important pel municipi. A més, aquest espai del polígon Sota El Molí també podria acollir altres equipaments. ■



MOBILITAT

Noves mesures de seguretat viària

S'han instal·lat dos radars aforadors informatius i s'ha prohibit l'accés a vehicles d'autoescola en alguns carrers del centre del municipi

L'Ajuntament de Montmeló ha instal·lat dos radars aforadors informatius com a mesura dissuasiva per a millorar la seguretat dels vianants que travessen aquest tram de via en què la velocitat està limitada a 20 km/h.

Els aparells indiquen als vehicles la velocitat real a la qual circulen reforçant el missatge amb una emoticona d'una cara somrient o enutjada i emetent un senyal lluminós en cas de superar el límit de velocitat. El programari dels aparells permet determinar els fluxos

de trànsit per franges horàries de forma telemàtica.

D'altra banda, està previst que a principis de l'any 2021 s'eliminaran els semàfors de la cruïlla entre el carrer Vic i el carrer Dr. Robert, única zona del municipi que està regulada per semàfors. Donada l'evolució de la mobilitat al municipi i la reducció de el pas de vehicles a través del carrer Vic, se suprimiran els semàfors i es transformarà l'encreuament en un pas remuntable amb senyalització vertical i horitzontal. ■



MEDI AMBIENT

Resultats dels estudis de la qualitat de l'aire a Montmeló

A petició de l'Ajuntament, a finals del 2019, el Departament de Territori i Sostenibilitat de la Generalitat va dur a terme una campanya de mesuraments a Montmeló, amb l'objectiu d'avaluar la qualitat de l'aire al municipi de Montmeló

La unitat mòbil va estar situada davant l'Ajuntament, al xamfrà del carrer del Timbaler del Bruc amb el carrer de Vic, per avaluar els contaminants atmosfèrics diòxid de sofre (SO2), sulfur d'hidrogen (H2S), diòxid de nitrogen (NO2), monòxid de carboni (CO), ozó (O3), benzè i partícules en suspensió de diàmetre inferior a 10 µm (PM10). L'estudi defineix

cadascun dels contaminants, la seva procedència i la seva afectació a la salut.

Es van realitzar mesuraments d'immissió en continu i durant 24h dels contaminants atmosfèrics esmentats. Aquests mesuraments es van efectuar mitjançant analitzadors automàtics, els quals a partir d'una mostra d'aire determinen la concentració dels contaminants. Tot i que s'obté una dada cada minut, només

s'emmagatzemen els valors mitjans cada 10 minuts.

Els nivells de diòxid de sofre (SO2), sulfur d'hidrogen (H2S), diòxid de nitrogen (NO2), monòxid de carboni (CO), ozó troposfèric (O3), partícules en suspensió de diàmetre inferior a 10 micres (PM10) i benzè mesurats durant el període de la campanya no han superat els valors de referència legislats.

S'ha rebut també els resul-

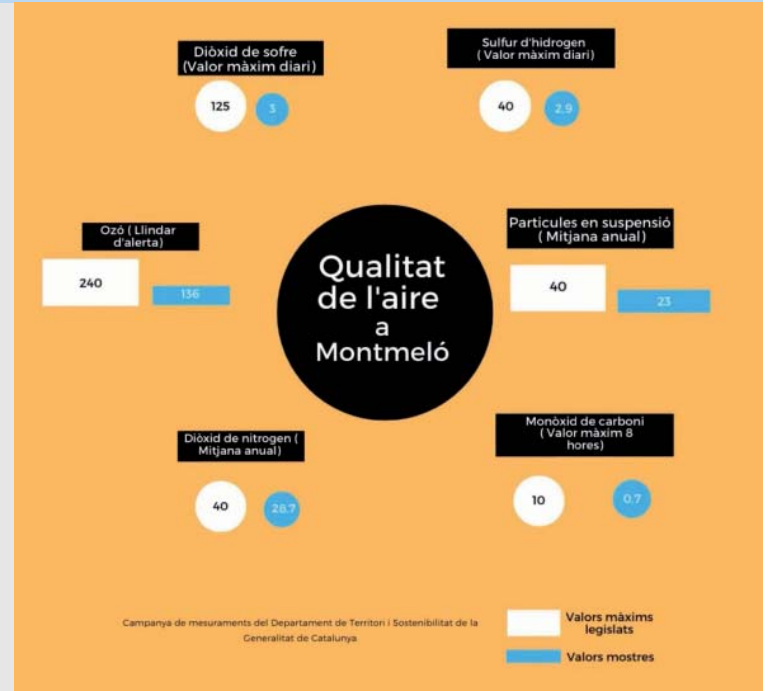

tats dels estudis encarregats al Servei de Medi Ambient de la Diputació de Barcelona sobre qualitat de l'aire que són l'Estudi puntual comparatiu

dels nivells de partícules (PM10 i PM 2,5) i l'Estudi i anàlisi del diòxid de nitrogen a diversos punts del municipi. ■

Deixalleria de Montmeló Horari de Nadal



DI	Tancat
Dt	De 16 a 19 h
Dc / Dj / Dv	De 9.30 a 13.30 h i de 16 a 19 h
Ds	De 9 a 15 h
Dg	De 9 a 14.30 h
23 i 24 des. Festius	Obert de 8.30 a 15.30 h Tancat 25/12, 26/12, 01/01 i 06/01

Instal·lades noves trampes pel control de la vespa asiàtica

Durant el mes de novembre es van instal·lar 30 trampes pel control de la vespa asiàtica en diferents indrets del municipi. Aquesta actuació es porta fent des del 2018 amb l'alumnat de l'aula oberta de l'Institut

Aquest any s'amplia aquesta actuació a tot el municipi i realitzat per una empresa especialitzada en captura de vespa asiàtica SERPA (Serveis Privats Anti Velutina).

L'objectiu de la instal·lació de les trampes és detectar la presència de la vespa en qüestió i, si és el cas, capturar-ne el màxim nombre d'exemplars possible per lluitar contra el que ja s'ha definit com una plaga. Aquestes s'instal·len en dues èpoques a la tardor i a la primavera.



Aquest curs han participat 6 alumnes de l'Aula Oberta que a principis del mes de desembre van anar a recollir les 15 trampes de vespes velutines

que havien posat 3 setmanes abans. Aquestes trampes estan col·locades al voltant de l'Institut. En total es varen capturar 34 vespes. ■

LA TENDA
CARNISSERIA
CANSALADERIA
XARCUTERIA
POLLERIA
TINTO - CAROLA

Bones festes i felic any nou

Av. Pompeu Fabra, 26 - 93 568 01 42 / c/ Vic, 53 - 93 568 01 91 - MONTMELÓ

TURISME

Adequació d'un espai d'estada i pernoctació d'autocaravanes a la zona de l'escorxador

La Brigada municipal d'obres i serveis està treballant en l'adequació d'un espai de la zona de l'escorxador per a l'estada i pernoctació d'autocaravanes

És voluntat de l'Ajuntament de Montmeló posar en marxa un espai d'estada i pernoctació d'autocaravanes, dotat amb serveis, per facilitar l'arribada i estada al municipi de caravanistes. En aquesta zona, de caràcter no vigilat, només podran estacionar els vehicles reconeguts com a autocaravanes, o els vehicles homologats com a vehicles-habitatge, que no estan censats a la comarca del Vallès Oriental.

L'ús d'aquest espai estarà

regulat a l'Ordenança d'espais públics i civisme que ha estat modificada amb la introducció d'un nou article. El projecte consisteix en condicionar una part del terreny proper a l'antic escorxador per situar un aparcament d'autocaravanes turístiques i les futures pistes d'Skate. Es contempla el condicionament del paviment a més dels serveis necessaris per les dues activitats complementades amb jardineria o mobiliari urbà. ■



PROMOCIÓ ECONÒMICA

S'aproven 80.000 € per donar suport al comerç local

El Ple del mes de novembre va aprovar una modificació pressupostària amb la inclusió d'una partida de 80.000 € per donar suport al comerç local

Aquesta partida econòmica ha servit per fer front a les dues convocatòries d'ajuts especialment dedicats als sectors d'activitat més afectats per la Covid-19, per un import de 60.000 € i els 20.000 € restants per la campanya de comerç d'aquest Nadal "Emociona't".

Amb aquesta campanya l'ajuntament donarà un val de compra de 20 € a cada persona que acrediti haver-se gastat 100 € en compres a 5 establiments diferents del municipi. S'han repartit unes butlletes especials per demostrar que s'ha comprat a Montmeló. No hi ha import mínim ni màxim de compra, però sí que es computarà un màxim de 50 € per establiment. El client haurà d'entregar la butlleta emplenada amb els 5 segells a l'Ajuntament i ensenyar els tiquets de les 5 compres; si tot és correcte, es canviarà la butlleta pel val de 20 €, i a més entrarà també en el sorteig de Nadal de la Unió de Botiguers.

Aquesta promoció serà vàlida durant totes les festes i fins al dia 5 de gener de 2021. Els vals de 20 € seran vàlids a qualsevol establiment del municipi que els accepti. ■

Per Nadal, consum local.

EMOCIONA'T
Montmeló



Et desitgem un Bon Nadal amb un consum responsable, segur i de comerç local.

Generalitat de Catalunya
Agència Catalana
del Consum



Durant de la crisi actual molts negocis s'han vist afectats i serà complicat que remuntin. Si consumim als comerços locals tot serà més fàcil.

Darrere cada empresa hi ha un equip humà desitjant sobreviure

Ajuda al petit comerç i empresa local

GPL
UNIO DE PAISATJES LOCALS

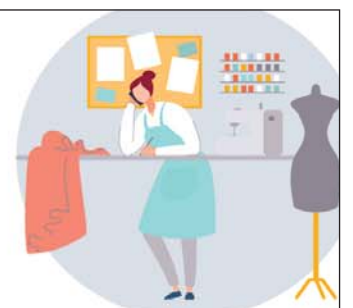

Peluqueria Tania

DESCUENTOS ESPECIALES +65 AÑOS

c/ Josep Tarradellas, 50 · Montmeló
93 572 05 87 · pelutania0781@hotmail.es
martes a viernes de 9 a 13h i de 15 a 19h // sábados de 8 a 15h.

BAR RESTAURANTE
EL PEDREGAL

DESAYUNOS Y COMIDAS CASERAS

OBERTS
AL VOSTRE SERVEI

Consulteu condicions

C/ INDUSTRIA, 2 · 08160 MONTMELÓ · 93 546 49 13 · 627 483 725 · smlara@hotmail.es

PARTICIPACIÓ

El Pla d'Actuació de Mandat 2020-2023 ha estat presentat amb un acte públic i en format telemàtic

Dijous 10 de desembre, es va fer la presentació definitiva pública del PAM 2020-2023 de Montmeló. Tenint en compte les restriccions de la Covid-19, l'acte es va fer de manera virtual a través del canal de Youtube de l'Ajuntament. L'alcalde acompanyat d'alguns regidors de l'equip de govern i de la vicepresidenta del Consell de Poble han estat els encarregats d'explicar cadascun dels blocs en què es divideix el PAM.

En el cas de la representant del Consell de Poble va explicar la prioritització de les principals línies d'intervenció que van dur a terme els membres del Plenari respondent el qüestionari que va constar de la valoració de tres dimensions: la importància, entesa com el fet



que la seva realització és primordial com a acció de govern, la urgència, entesa com el grau de necessitat de posar en marxa l'actuació en funció d'un calendari de cadascun dels blocs i la viabilitat entesa com la disponibilitat de recursos que són accessibles per portar aquelles actuacions a terme.

En els àmbits estratègics 1 i 2, un Montmeló per viure millor i un Montmeló per treballar millor, es prioritzen aquelles mesures contra l'impacte de

la Covid-19. Garantir l'accessibilitat de les persones amb capacitats diverses ha estat la prioritització en l'àmbit d'un Montmeló per gaudir més i el darrer bloc, un Montmeló per avançar amb tothom, s'ha considerat prioritari la reducció de la contaminació acústica i ambiental.

Per tal de garantir el compliment del PAM, l'ajuntament posarà a disposició de la ciutadania uns indicadors del nivell de compliment d'aquestes actuacions. ■

PAM 2020-2023
Montmeló

Estructura

- 4 ÀMBITS ESTRATÈGICS**
Són els valors que inspiren l'acció de govern, on es concentren els esforços municipals
- 26 EIXOS PROGRAMÀTICS**
Determinen les voluntats principals de l'acció dels propers tres anys.
- 53 OBJECTIUS ESTRATÈGICS**
Contribueixen al compliment dels eixos programàtics
- 325 ACCIONS**
Són línies de treball que contribueixen al compliment dels objectius estratègics

L&S

L&Subias Associats, S.L.

Administrador
Fincas
Colegiado

ASEFIGET
Asociación Española de
Asesores Fiscales y Gestores Tributarios

Us desitgem Bon Nadal

SERVICIOS ADMINISTRATIVOS | FISCAL | RENTAS

MERCANTIL | CONTABILIDAD LABORAL | SOCIEDADES

ADMINISTRACIÓN DE FINCAS Y CORREDURÍA DE SEGUROS

Plaza Europa, 2-4 Local • 08160 Montmeló • 93 568 36 63 • fincas@lsubiasassociats.com

mon
salut
ortopèdia

ESPECIALISTES EN
ORTOPÈDIA ESPORTIVA

Plantilles esportives

Plantilles per a calçat de seguretat

Plantilles per al descans diari

Plantilles per peus delicats

OFERTA PROMOCIONAL
MES SENSE IVA
EN MASCARETES QUIRÚRGIQUES I FFP2



Plantilles per facitis

Plantilles per espolons

Plantilles per a peu diabetic

Plantilles infantils

C/ Palau d'Ametlla, 2 Montornès • 93 172 28 16 • www.ortopediamonsalut.net

Tallers Serrat Font, S.L.

Reparació de l'Automòbil
Mecànica - Planxa - Pintura



C/ 1er de Maig, 2 - Tel. 93 572 06 85 - Mòbil 635 636 121
08160 MONTMELÓ - t.serratfont@sf-inter.net

CULTURA

La Sala Polivalent ha reobert aquest desembre plena de màgia i Nadal

La cultura t'emociona. La cultura és coneixement i et fa lliure. Et transporta, et fa vibrar. La cultura és essencial, i és segura. L'Ajuntament de Montmeló juntament amb la Diputació de Barcelona donen suport a la cultura del territori.

Es espais culturals són espais segurs i així ens ho demostra la nostra Sala Polivalent. Divendres 11, els infants van poder gaudir de l'espectacle de narració oral per a nenes i nens majors de 3 anys, "Qui vola en aquesta escombra?" amb Sandra Rossi. Divendres 18, l'espectacle de Jomeloguisjomelo com amb contes i nades va

explicar que és el Nadal a les famílies de Montmeló.

Dissabte 19, va ser el torn de la companyia montmelonina El Replà, que van fer passar una molt bona estona amb l'espectacle Caga Tió ... d'una vegada. Petits i no tan petits van poder viure les aventures d'en Narcís en defensa de les tradicions nadalenes catalanes.



I per tancar el mes i desitjar Bones Festes a tot el públic de la Polivalent, diumenge 20, el grup ebrenc Quico el Cèlio, el Noi i el Mut de Ferreries, ens ha fet gaudir

amb l'espectacle Lo Misteri de Nadal. Un muntatge creat amb la idea de reinventar Els Pastorets i viure la tradició nadalenca des del respecte a totes les cultures. Una re-

visió divertida i entranyable al nostre Nadal a partir del cançoner català i també universal.

Sala Polivalent de Montmeló #CulturaSegura ■

Primera entrega de premis del concurs "Qui no s'arrisca, no pisca"

Què significa qui no arrisca, no pisca? A què ens referim quan diem que el més calent és a l'aigüera? Quan fem salat? O fer el préssec? O pesem figues? La cultura popular és plena de frases fetes i cadascuna d'elles la utilitzem segons les nostres intencions.

Amb aquestes preguntes va començar el concurs de frases fetes que s'organitzà des de l'àrea de Cultura de l'Ajuntament amb el suport de l'Oficina de Català per engrescar els montmelonins i montmelonines a conèixer la cultura popular. La idea és recuperar les frases fetes que s'han anat fent al llarg de la història i que serveixen, no només per enriquir el nostre vocabulari, sinó també per mostrar la nostra alegria, rebuig, dubte, crítica o felicitació vers als altres.

Durant aquest darrer tri-

mestre s'ha penjat mensualment una frase feta a la pàgina web de l'Ajuntament i al Crònica i els usuaris havien de respondre quin era el seu significat, enviant la resposta directament al web o bé enviant un correu a l'Oficina de Català. Un cop acabat el trimestre, s'ha fet un sorteig entre totes les respostes rebudes que fossin correctes per tal d'escollir dos guanyadors i felicitar-los amb un lot de cultura.

Les persones guanyadores són Ana M.Ferrer Marquina i Roxana Ibáñez, que van rebre de mans de l'Ariadna

Ojeda, regidora de Cultura, una bossa amb el lema Qui no s'arrisca, no pisca, la darrera novel·la de la montmelonina Anna Ballbona "No soc aquí" i una entrada doble per a la Sala Polivalent.

Comença un nou trimestre i l'Oficina de Català proposa noves frases fetes com a repte per participar-hi al concurs de Qui no s'arrisca, no pisca. Només cal llegir la frase i marcar quina de les opcions que es proposen és la correcta, enviar la resposta a montmelo@cpnl.cat i concursar. **Endavant les atxes!** ■

Concurs de frases fetes Qui no s'arrisca, no pisca !

Què significa "Aixafar la guitarra"?

1. Muntar una festa improvisada.
2. Desbaratar-li els plans, els propòsits ... a algú.
3. Aprendre a tocar la guitarra.

Tria la resposta correcta i envia un correu amb les teves dades a montmelo@cpnl.cat.

Les respostes encertades entraran en un sorteig d'un lot farcit de cultura .



ACCIÓ COMUNITÀRIA I BENESTAR

I Setmana de les Capacitats Diverses a Montmeló

Des de la regidoria de Capacitats diverses es va organitzar una campanya de conscienciació a través de les xarxes.

A principis del mes de desembre coincidint amb el Dia Mundial de les persones amb discapacitat es va organitzar la I Setmana de les Capacitats Diverses. Donades les restriccions de contenció de la pandèmia, les activitats previstes es van haver de repensar de nou i es va fer una campanya de conscienciació a través de les xarxes amb la publicació, al llarg

de la setmana, de vídeos de persones del municipi reflexionant sobre la vida amb capacitats diverses.

El mateix dia 3, juntament amb estudiants de la Universitat Politècnica de Catalunya d'Arquitectura, es va fer un recorregut pel municipi per marcar quins llocs no són accessibles per a persones amb mobilitat reduïda. Aquest recorregut el van fer acompanyats de les persones que

més ho pateixen.

Per localitzar aquests punts, els estudiants han recorregut diferents zones del poble i els han registrat utilitzant una aplicació de mòbil. Un cop s'acabi aquest treball de mapeig, passaran un informe al consistori montmeloní. Aquesta iniciativa, que rep el nom de Mapathon, s'ha desenvolupat simultàniament a diversos municipis de Catalunya. ■



GESTIÓ MUNICIPAL

Maria del Mar Hernández, nova consellera del Consell Comarcal

La regidora de Montmeló, Maria del Mar Hernández Sánchez, s'ha incorporat com a nova consellera del Consell Comarcal pel grup Coalició Candidatura de Progrés. La nova consellera va prendre possessió en el darrer Ple del Consell Comarcal, i ha entrat després de la renúncia de Carles Fernández.

Hernández, forma part de l'equip de govern de l'ajuntament de Montmeló des de les darreres Eleccions Municipals celebrades al 2019 i té delegades les regidories de Capacitats Diverses, Gent Gran, Mobilitat i transport, Nova ciu-



tadania i Serveis Socials.

El regidor de Montmeló, Jordi Manils, també forma part del Consell Comarcal,

del que n'és vicepresident segon i és conseller delegat de l'àrea de Promoció Econòmica i Estudis. ■

P.C. English
Acadèmia d'Anglès

P.C. English School.
Enjoy and learn.

Centre examinador acreditat pel British Council.
Grups reduïts.

Preparació d'exàmens de la Universitat de Cambridge (A1, A2, B1, B2, C1).

Estades a l'estranger (Regne unit, Escòcia, Gales, Estats Units i Canadà).

Campament d'estiu en anglès per a infants d'entre 6 i 13 anys.

Cursos intensius i de consolidació a l'estiu.

Pg. Josep Terradelles, 32 Montmeló
676 061 547 • www.pcenglish.es

XUSMOTO

Us desitgem
Bon Nadal
i un feliç any nou!

LS2 MOTUL SHAD GARIBALDI
HONDA Kawasaki KYMCO

VENDA DE MOTOS
VENDA DE MOTOS D'OCASIÓ
MECÀNICA DE MOTOS
DIAGNOSI I PNEUMÀTICS

C.de Barcelona, 87 • 08107 Martorelles
T 93 593 31 06 • M 648 934 447 • xusmoto@hotmail.com

NADAL 2020



Lliurats els premis del concurs de dibuix de la Postal de Nadal i del vídeo felicitació

Més de 80 dibuixos han participat al concurs escolar de dibuix de la postal de Nadal que l'Ajuntament farà arribar a totes les llars aquest Nadal. El concurs dividit en dues categories, de 1r a 3r i de 4t a 6è, ha tingut dues guanyadores que han reflexat el Nadal i el Covid-19 en els seus treballs.

Núria García ha estat la guanyadora del premi de la categoria de 1r a 3r i Alejandra Bardina la de la categoria 4t a 6è. El Jurat format per representants de les dues escoles i de les associacions de famílies de les dues escoles i el professor

de dibuix de centre cultural La Torreta, han tingut feina per escollir els millors treballs.

El vídeo guanyador és obra de Laia Feijoó que ens recorda que cal cuidar-nos i que si ens protegim nosaltres protegim a la resta. El vídeo el podeu trobar a la web i a les xarxes socials de l'Ajuntament. En aquest cas el Jurat estava format per personal de l'Institut i de l'associació de famílies, per un representant de l'Estació Jove i d'un montmelení vinculat al món del teatre.

Aprofitem per agrair la participació de tots els artistes i la col·laboració dels membres del Jurat. ■

La Gent Gran de Montmeló mostra la seva solidaritat amb les famílies més vulnerables

La pandèmia no ha permès fer les activitats habituals que organitza el Casal de la Gent Gran de Montmeló. Però des de la junta han volgut invertir part dels diners que no han pogut utilitzar en aquests actes en una iniciativa solidària.

Han preparat una quinzena de lots d'alimentació i productes higiènics que han estat repartits amb la col·laboració de l'Associació de Voluntaris de Protec-

ció Civil. Les persones destinàries han estat escollides a través dels serveis socials de l'ajuntament de Montmeló.

A més, el Casal de la Gent Gran de Montmeló també ha volgut col·laborar amb el projecte del servei socio-educatiu del municipi adreçat a infants i nens del poble i han preparat lots de material escolar per a les persones usuàries del servei. ■

LA FÓRMULA QUE ENS PROTEGEIX

#COVID19

1,5 m

Distància

Mans

Mascareta

Ventilació

interior.gencat.cat/malaltiesemergents
112
emergències

RECOMANACIONS PER A TROBADES I REUNIONS SOCIALS

#COVID-19

ON? ✓ En espais a l'aire lliure i, alternativament, espais tancats amb ventilació permanent

AMB QUI? ✓ En grups el més petits possible, màxim de 6 persones...
✓ ...i persones que formin part de dos domicilis diferents com a molt

COM? ✓ Ús constant de mascareta, higiene de mans i distància, evitant el contacte físic estret...
✓ ...també amb la família amb qui no convivim habitualment

IMPORTANT

✗ A l'espai públic, eviteu zones i horaris de molta afluència *Centre comercial*

✗ No fumeu a prop d'altres persones

✗ No accediu en grup a espais comercials molt plens

interior.gencat.cat/trobadassegura
112
emergències

Mercat setmanal al Nadal

Els dos darrers mercats setmanals de l'any 2020 es faran els dijous 24 i 31 de desembre

Gestor Administrador Montmeló
Compartim Coneixement

DECLARACIONES DE RENTA
COMUNIDADES VECINOS Y PARQUINES
ALTAS AUTÓNOMOS Y EMPRESAS

Us desitgem
Bones Festes

COL·LEGI OFICIAL DE GESTORS ADMINISTRATIUS DE CATALUNYA

TRÁFICO: CAMBIO DE NOMBRE
TRAMITES CON LAS ADMINISTRACIONES
CONSULTAS | EXTRANJERÍA

c/ Vic, 43 · 08160 Montmeló · info@gestormontmelo.com · Telf. 93 568 62 65 - 645 62 93 96

FESTES I TRADICIONS

La Fàbrica dels Reis d'Orient obre les seves portes per a tots els infants de Montmeló

Durant tres dies i amb cita prèvia els infants de Montmeló veuran com es preparen els regals que els Reis porten per tot el món a la Fàbrica dels Reis d'Orient.

Aquest any els Reis d'Orient no podran venir en persona a recollir les cartes dels infants de Montmeló. Per aquest motiu, i fent una excepció, les recolliran a la mateixa fàbrica els dies 2, 3 i 4 de gener, on es podrà veure com preparen els paquets que repartiran el dia 5 de gener arreu del món.

Per garantir la seguretat de la visita és imprescindible que es faci la reserva prèvia i accedir a les instal·lacions amb la Invitació Reial que arriba a casa dels infants menors d'11 anys gràcies a la col·laboració del CIJ Esplai't. Heu de reservar hora a través de la pàgina web de l'Ajuntament, www.montmelo.cat, del dia 24 de desembre a les 00 hores fins al 30 de desembre a les 20 hores.

Quan demaneu l'hora és molt important que indiqueu el nom i cognoms de l'infant que porta la Invitació Reial, i en cas que no s'hi pugui assistir anul·lar la reserva corresponent. Cada in-

vitació autoritzarà a accedir a la fàbrica a un màxim de 6 persones. Aquest grup bombolla pot estar format per més d'un infant de la mateixa família, però si és així només caldrà formalitzar una reserva.

Un cop feta la reserva, rebreu la confirmació per correu electrònic amb l'hora i el punt de trobada des d'on us traslladarem a la fàbrica. Cal que assistiu a la cita amb un màxim de 15 minuts d'antelació de l'hora prevista.

Es demana a la ciutadania que es respecti en tot moment la normativa prevista pel desenvolupament de l'activitat: seguir les directrius de l'organització, portar mascareta i mantenir la distància física en tot moment. Recordeu dur la carta, el desig i la Invitació reial.

Necessitem la vostra col·laboració perquè l'activitat es pugui realitzar de forma segura. Us esperem a la Fàbrica dels Reis d'Orient. ■



Els Reis d'Orient faran una Passejada Reial pels carrers de Montmeló

Els infants de Montmeló podran saludar als Reis d'Orient, tot i que aquest any, ho hauran de fer des de casa.

Les Majestats els Reis d'Orient, aquest any ens visitaran i voltaran per tot el poble. Per tal de fer una visita, adaptada a les mesures de seguretat i el distanciament físic corresponent, passejaran a partir de les 18 hores pels carrers de la nostra vila per tal de donar la bona nit als nostres infants.

L'avís de la seva arribada serà la foscor: els llums del poble s'apagaran i amb aquest senyal haureu de sortir al vostre balcó, finestra o al portal per il·luminar-los el camí. Podreu fer llum amb els mòbils o construir un fanalet. Les llumetes saludant els ser-



viran per tirar aquell petó que enguany no poden fer personalment.

És molt important que es respecti el seu pas i que no se

segueixi a la comitiva reial, ja que la seva visita serà fugaç però molt intensa. Seguir les recomanacions és bàsic per poder executar l'activitat. ■

La celebració d'ambdues activitats està supeditada a les indicacions i restriccions emeses des del departament de Salut i d'Interior de la Generalitat de Catalunya.



Lliurament de premis dels concursos de postal i video-postal



Espectacle



Papanoelada de "Moters Montmeló"



Photo



Gloriós concert de Quico el Cèlio, el Mut i el Noi de Ferreries presentant a Montme



Botiga municipal "Emocionat"



del Replà "Caga Tió... d'una vegada"

Animació pels carrers dels Goblins



call a la plaça de la Vila

Il·luminació de Nadal al carrer Major

Actuació de For Dance Center



lò "Lo Misteri de Nadal"

Bon Nadal i feliç any 2021